informazione pubblicitaria

iubenda

Prova questo quiz di 1 minuto, è gratis!

Inizia il Quiz Gratuito

Proteggi i tuoi siti e le tue app dalle sanzioni GDPR. Scopri quale piano fa per te

iubenda Scopri di più >

ANSA.it › Abruzzo › Pnrr, mappa ricostruzione su teramocittacapoluogo.it

Pnrr, mappa ricostruzione su teramocittacapoluogo.it

Sito fornisce a cittadini informazioni su stato lavori sisma

Redazione ANSA

TERAMO

14 novembre 2022
15:56

NEWS

Suggerisci
Facebook
Twitter
Altri
A+ A A-
Stampa
Scrivi alla redazione

aruba.it
SuperSite
Super Facile da usare, per creare il tuo sito o il tuo e-commerce anche senza competenze.
PROVA GRATIS

- RIPRODUZIONE RISERVATA

CLICCA PER INGRANDIRE

(ANSA) - TERAMO, 14 NOV - Il percorso di rigenerazione urbana denominato "Teramo Città Capoluogo" è un progetto di valorizzazione e comunicazione istituzionale della Città di Teramo finalizzato alla diffusione di dati e informazioni legati ai piani di rigenerazione urbana, di ricostruzione post sismica pubblica e di riqualificazione del territorio comunale.

Il progetto si inserisce negli obiettivi di comunicazione del Piano Nazionale di Ripresa e Resilienza (Pnrr) e tiene conto della fase di ricostruzione post sisma 2009-2016 che ha colpito l'area del Gran Sasso d'Italia e la Città di Teramo in particolare.

Sponsored by 4W

Passa a Kena!
6,99€/mese.
Attivazione GRATIS!
130GB, min. ill. e 500 SMS.
SCOPRI L'OFFERTA

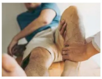

Come eliminare il dolore alle articolazioni e all'anca. Leggi qui

ADV
iniziativa gestita da OPIA
MediaWorld

Acquista uno Smart TV e ricevi fino a 200€ per il tuo usato. Fino al 23/11

informazione pubblicitaria
AdChoices

informazione pubblicitaria

PARTITA IVA
ULTIMI GIORNI
VOUCHER CONNETTIVITÀ
FIBRA
FINO A 2,5Gb/s
RISPARMIA
FINO AL 72%
SCOPRI ORA

MediaWorld.it
Sponsored By Outbrain

Attraverso la georeferenziazione sulla mappa del Comune di Teramo, interagendo con il sito www.teramocittacapoluogo.it tutti i cittadini possono avere cognizione degli interventi in corso, della loro entità, del loro livello di attuazione, ma anche di iniziative, progetti e programmi sociali e culturali particolarmente legati alla rinascita della comunità. La mappa viene aggiornata a cura dell'Ufficio Comunicazione del Comune di Teramo.

Il sindaco Gianguido D'Alberto ha illustrato il primo blocco delle opere in corso di cantierizzazione finanziate grazie al fondo complementare sisma del Pnrr assegnato al Comune di Teramo. Il Fondo complementare per le aree sisma nasce per favorire la ripresa e il rilancio delle aree dell'appennino centrale interessate dai terremoti del 2009 e del 2016 e va a finanziare il programma elaborato dalle strutture di Governo per la ricostruzione post-sisma insieme alle Regioni e ai Comuni coinvolti.

Le opere su cui sono previsti gli interventi del fondo complementare del Pnrr sono: Aree sportive di Teramo (435mila euro), Borghi, Quartieri e Frazioni (1milione410mila euro), Campo sportivo di Villa Vomano (600mila euro), Cittadella dello Sport (200mila euro), Piazza di Frondarola (300mila euro), Piazza Valle San Giovanni (300mila euro), Piazza Verdi - Mercato coperto (5milioni380mila euro), Quartiere Villa Mosca (650mila euro), Sala Ipogea e sottopassi - Piazza Garibaldi (1milione200mila euro), Viabilità centro storico (550mila euro) e Rete stradale (2milioni850mila euro). (ANSA).

Primo Piano
Macroeconomia
Ricostruzione
Terremoto
Gianguido D'Alberto

RIPRODUZIONE RISERVATA © Copyright ANSA

ANSA check
Notizia d'origine certificata

CONDIVIDI

RACCOMANDATI DA OUTBRAIN
Sponsored By Outbrain

ADV
Nuovo T-Roc R-Line con Tech Pack incluso. Oggi la tecnologia è per tutti.
Volkswagen

ADV
God of War Ragnarök ora disponibile!
MediaWorld.it

ADV
Offerta Luce
Sorgenia Business IT

ANSA.it
Tumori: Angelina Jolie con segni mastectomia. Un…

ADV
Obbligo di Fattura Elettronica per i Forfettari in arrivo?…
La fatturazione elettronica per i forfetta…
Fatture in Cloud

Verifica caratteristiche e limitazioni.
BUSINESS

informazione pubblicitaria

iubenda
Prova questo quiz di 1 minuto, è gratis!
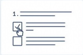
Inizia il Quiz Gratuito
iubenda

VIDEO ANSA

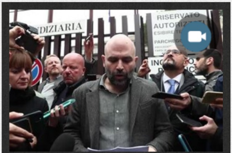
15 NOVEMBRE, 18:51
DIFFAMO' MELONI, SAVIANO: "SINGOLARE CHE SI PROCESSI UNO SCRITTORE"

15 novembre, 18:48
Paschina (Intesa Sanpaolo), Atp Finals esalta lo spirito di Torino

15 novembre, 18:44
Paita (Iv): 'In Lombardia la nostra candidata e' solo Letizia Moratti'

tutti i video

ULTIMA ORA ABRUZZO

16:50 **Univaq, progetto Sicura, tecnologie di sicurezza per Pmi**
15:44 **A spasso fra le aziende custodi della Maiella**
14:01 **Energia: nuovo Spazio Enel Partner inaugurato a Nereto**
13:56 **Orchestra Nazionale Jazz Giovani Talenti, dal 18/11 nuovo tour**
13:29 **Agricoltura, nasce in Molise la Biblioteca del Grano**
12:27 **Superbollette dell'acqua, comune dell'Abruzzo chiude fontane**
11:10 **Baby rapinatori in negozio alimentari con scacciacani**
10:38 **Omicidio Pescara: usata arma rubata durante rapina**

ANSA.IT - Cronaca

Pier Silvio Berlusconi: "Le Iene? Non deve più succedere" - Cronaca

ADV

Il grande Tennis è a Torino! Scopri tutti gli appuntamenti per vivere la città e le Nitto ATP…
Turismo Torino e Provincia

ADV

Continuano le vere vere vere ma davvero vere offerte! In negozio e online, fino al 16.11
MediaWorld.it

ANSA.it

Lavrov parla al G20, i leader restano nella sala

ANSA.IT - Cronaca

Escort: bugie sulle notti con Berlusconi, condanne e 2…

ADV

2,90% sul conto deposito. Tasso garantito per 36…
Investi in modo sicuro
illimitybank.com

ANSA.it - Foto

Demi Moore, splendida a 60 anni - People

ADV

Offerta Gas
Sorgenia Business IT

ANSA.it

Strage Erba, da blog Fb sospetti su famiglia vittime, condannata

Sponsored by 4W

Solo fino al 30.11
-50% sui pedaggi, canone zero 2 anni e Telepass nero gratis

SCOPRI TELEPASS PAY X

8 celebrità finite (o quasi9 sul lastrico. Il quarto ti stupirà

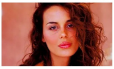

Cosa è successo a Nina Moric per la sua passione per il botox?

09:45 **Teatro dei Marsi, 13 spettacoli nella nuova stagione**

09:15 **Calciatore migrante racconta paesi d'Abruzzo in docufilm**

› Tutte le news

IMPRESE + INFORMA

PNRR - Abruzzo

› vai

Pnrr: ampliamento asilo nido Atri, in arrivo 600 mila euro

Sarà realizzata una nuova ala destinata alla sezione Primavera

› Tutte le news

ANSA ViaggiArt

› vai

Seimila km da Napoli al Belgio, il cammino Margherita d'Austria

Tre associazioni lanciano progetto ad Ortona

ANSA.it InnovAzione digitale

ANSAViaggiArt

Canale ANSA2030 PIÙ RESPONSABILI, PIÙ SOSTENIBILI

ANSA Golf

PIANETA CAMERE | CAMERE DI COMMERCIO D'ITALIA

Camere commercio:intesa Unioncamere Calabria-Ice Agenzia
"Accordo per sostegno internazionalizzazione imprese calabresi"

Economia: Sardegna seconda per tasso di crescita, +1,1%
Analisi dell'ufficio studi della Camera di Commercio di Sassari

Ad Ancona edizione 2022 'Internet Governance Forum Italia'

Due giorni appuntamenti 18-19 novembre alla Loggia dei Mercanti

Al via "Bando Idea innovativa", 98.187 imprese femminili a Roma

Per nuova imprenditorialità al femminile.Contributi da 5milaeuro

› Tutte le news

informazione pubblicitaria

PARTITA IVA
ULTIMI GIORNI
VOUCHER
CONNETTIVITÀ
FIBRA
F Fibra
FINO A 2,5Gb/s
RISPARMIA
FINO AL 72%
SCOPRI ORA
Verifica caratteristiche e limitazioni.
BUSINESS

+ LETTI Ultima Settimana

6133 volte
Colpito dal gancio di una gru, operaio muore a Ortona

1573 volte
Acqua non potabile in 10 Comuni del Pescarese causa batterio

1136 volte
Terremoto: scossa Marche avvertita anche all'Aquila

899 volte
Cade da un ponteggio, morto un operaio 61enne nell' aquilano

790 volte
Maielletta, via l'ecomostro tra Rifugio Pomilio e Blockhaus

724 volte
Omicidio Pescara: usata arma rubata durante rapina

609 volte
Batterio nell'acqua, disagi per decine di migliaia in Abruzzo

+ SUGGERITI Ultima Settimana

1 volte
Scuola: incontri aperti all'Aquila tra musica e letteratura

informazione pubblicitaria

Voiello
LA SCARAMANTICA 2022
DONATE SPLENDORE.
ACQUISTA QUI

informazione pubblicitaria

iubenda
Di quale piano iubenda hai bisogno?
Scoprilo in 1 minuto con il quiz gratuito
Scoprilo con il Quiz Gratuito
iubenda

informazione pubblicitaria

PARTITA IVA
ULTIMI GIORNI
VOUCHER
CONNETTIVITÀ
FIBRA FINO A 2,5Gb/s
RISPARMIA FINO AL 72%
SCOPRI ORA
Verifica caratteristiche e limitazioni.
BUSINESS

informazione pubblicitaria

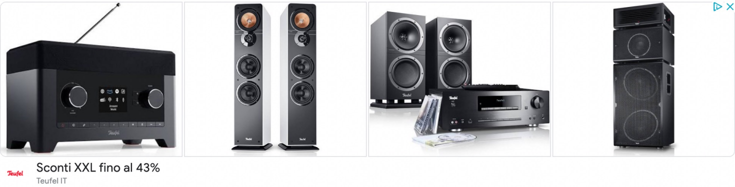

AGENZIA ANSA - periodicità quotidiana - Iscrizione al Registro della Stampa presso il Tribunale di Roma n. 212/1948
P.I. IT00876481003 - © Copyright ANSA - Tutti i diritti riservati

HOME
- Ultima Ora
- Cronaca
- Politica
- Economia
- Mondo
- Cultura
- Cinema
- Tecnologia
- Sport
- Calcio
- FOTO
- VIDEO
- PODCAST
- Magazine
- Speciali
- Meteo

ECONOMIA
- Borsa
- Industry 4.0
- Professioni
- Real Estate
- PMI
- Ambiente & Energia
- Motori
- Mare
- Aziende ed Emergenza Covid19

REGIONI
- Abruzzo
- Basilicata
- Calabria
- Campania
- Emilia Romagna
- Friuli Venezia Giulia
- Lazio
- Liguria
- Lombardia
- Marche
- Molise
- Piemonte
- Puglia
- Sardegna
- Sicilia
- Toscana
- Trentino-Alto Adige/Suedtirol
- Umbria
- Valle d'Aosta
- Veneto

MONDO
- Europa
- Nord America
- America Latina
- Africa
- Medio Oriente
- Asia
- Oceania
- Europa-Ue

CULTURA
- Cinema
- Moda
- Teatro
- TV
- Musica
- Libri
- Arte
- Un Libro al giorno
- Un Film al giorno

TECNOLOGIA
- Hi-Tech
- Internet & Social
- TLC
- Software&App
- Osservatorio Intelligenza Artificiale

SPORT
- Calcio
- Formula 1
- Moto
- Golf
- Basket
- Tennis
- Nuoto
- Vela
- Sport Vari

CANALI ANSA

2030 **ANSA 2030**

AE. **AMBIENTE & ENERGIA**

IA. **OSSERVATORIO INTELLIGENZA ARTIFICIALE**

MA. **MARE**

ST. **SCIENZA & TECNICA**

SB. **SALUTE & BENESSERE**

AV. **ANSA VIAGGIART**

M. **MOTORI**

TG. **TERRA & GUSTO**

LS. **LIFESTYLE**

L. **LEGALITÀ & SCUOLA**

4.0 **INDUSTRY 4.0**

EI. **ECCELLENZE ITALIANE**

AP. **ANSA PNRR**

ANSA CORPORATE

ANSA

ANSA NEL MONDO

CONTATTACI

PRODOTTI PER UTENTI PROFESSIONALI

Informazione

Web e Mobile

Progetti Editoriali

Archivi

SERVIZI

- Newsletter
- RSS
- Cinema
- Codici Sconto
- Mobile
- Meteo
- Finanza
- Speciale Black Friday

Certificazione ISO 9001. I "processi di Produzione, distribuzione e pubblicazione di notizie giornalistiche in formato multimediale, servizi di informazione e comunicazione giornalistica" ANSA sono certificati in alla normativa internazionale UNI ENI ISO 9001:2015.

Politica per la Qualità

Fai di ANSA.it la tua homepage

- Disclaimer
- Privacy
- Note Legali
- Copyright
- Modifica consenso Cookie